Polskie Koleje Państwowe S.A.
Centrala
ul. Al. Jerozolimskie 142A 02-305 Warszawa

Oddział Gospodarowania
Nieruchomościami w Katowicach
ul. Damrota 8
40-022 Katowice
Tel.: +48 32 710 63 40
Fax: +48 32 710 55 85
e-mail: sekretariat.KNKa@pkp.pl

POLSKIE KOLEJE PAŃSTWOWE
Spółka Akcyjna

Katowice 20.01.2026 r.

Wydział Geodezji i Regulacji
Stanów Prawnych
tel.:511 849 396

KNKa2a.6313.2.2026
UNP: 2026-0032281

KOLEJOWY ZESPÓŁ UZGODNIANIA DOKUMENTACJI PROJEKTOWEJ

OPINIA Nr 03/01/26

dotyczy : „PB Budowy przejścia poprzecznego odcinkiem kanalizacji tłocznej pod torami kolejowymi PKP linii kolejowej 181 Herby Nowe – Oleśnica w km. 19.220 w miejscowości Panki , dz.nr. 302/9 , obręb Cyganka".

Lokalizacja:
Linia nr 181 Herby Nowe – Oleśnica , km. 19.218 – 19.223.
powiat : kłobucki , jednostka ewidencyjna. : Panki , obręb : Cyganka , działka : 302/9 - stanowiąca teren zamknięty.

Branża : kanalizacyjna.

Inwestor:

Gmina Panki.
ul. Tysiąclecia 5
42-140 Panki

Zlecenie z dnia : 2026-01-16
Data wpływu kompletnej dokumentacji do uzgodnienia: 2026-01-20

Na podstawie art. 2 pkt 9 art. 4 ust 2 i 2a ustawy z dnia 17 maja 1989r. – Prawo geodezyjne i kartograficzne (Dz. U. z 2010r. Nr 193, poz. 1287 z późniejszymi zmianami) oraz Decyzji Nr 14 Ministra Infrastruktury i Rozwoju z dnia 18 września 2020r w sprawie ustalenia terenów, przez które przebiegają linie kolejowe, jako terenów zamkniętych (Dz. U Min.Infr. i Rozwoju z 2020r. poz. 38).

Po rozpatrzeniu wniosku o uzgodnienie KZUDP : lokalizacji dla zadania inwestycyjnego

:jak w tytule"

i uzyskaniu opinii spółek

1. PKP PLK S.A. ZLK w Tarnowskich Górach , ul.Nakielska 3 , 42-600 Tarnowskie Góry
2. PGE Energetyka Kolejowa Obsługa sp. z o .o. , ul . Hoża 63/67 , 00-681 Warszawa.
3. TK Telekom Sp. z o.o. , ul. Kijowska 10/12A , 03-743 Warszawa.

4. PKP Telkol Sp. z o. o. ul. Al. Jerozolimskie 142B 02-305 Warszawa
5. PKP S.A. Oddział Gospodarowania Nieruchomościami w Katowicach ul. Damrota 8 , 40-022 Katowice

opiniuję pozytywnie lokalizacji ***dla zadania inwestycyjnego jak w tytule***

Uwagi i zalecenia:

1. Prace powinny być wykonywane wg projektu w zakresie lokalizacji przedstawionej na mapie sytuacyjno–wysokościowej do celów projektowych potwierdzonej przez Kolejowy Zespół Uzgadniania Dokumentacji Projektowej Sieci Uzbrojenia Terenu, zaewidencjonowanej pod nr **03/01/25** zgodnie z opiniami wystawionymi przez :
   PKP PLK S.A. (IZ09IN.2133.124.2025.KK2 z dnia 06.08.2025r),
   PGE Energetyka (OS2-5717-1714M/2025 z dnia 29.08.2025r),
   TK Telekom Sp. z o.o. (LBPSu – 508-0647/25 z dnia 15.07.2025r),
   PKP Telkol Sp. z o.o (RU4-504-509/25 z dnia 09.09.2025r),
   PKP S.A. Oddział Gospodarowania Nieruchomościami w Katowicach
   (KNKa4.6512.357.2025.MS/13 z dnia 24.07.2025r).
2. Roboty na terenie PKP wykonywane powinny być zgodnie z zatwierdzonym projektem z zachowaniem kolejowej skrajni budowli oraz wymaganymi obowiązującymi normami i przepisami. Wykonawcy powinni posiadać ważne przeszkolenia z zakresu BHP. Należy przed przystąpieniem do planowanej inwestycji zapewnić nadzór techniczny nad robotami z branżowych jednostek kolejowych. Urządzenia kolejowe nie mogą być naruszone, teren po zakończeniu prac doprowadzony do stanu pierwotnego, a przebieg linii kablowych przez grunty PKP trwale oznakowany.
3. Roboty związane z budową należy wykonywać w uzgodnieniu z zarządzającym terenem PKP.
4. Wykonawca zapewni wykonanie inwentaryzacji robót ulegających zakryciu oraz geodezyjnej sytuacyjno- wysokościowej inwentaryzacji powykonawczej.
5. Inwentaryzacje powykonawczą należy wykonać wg obowiązujących instrukcji i przepisów wynikających z Ustawy Prawo Geodezyjne i Kartograficzne z dnia 17 maja 1989r (Dz. U. 1989 Nr 30 , poz.163 z późn.zmianami) oraz Ustawy Prawo Budowlane z dnia 7 lipca 1994 (Dz. U. 1994. Nr 89, poz. 414 z późn.zm.)
6. Dokumentację geodezyjno – kartograficzną, sporządzoną w wyniku geodezyjnej inwentaryzacji powykonawczej z części dotyczącej przebiegu inwestycji przez teren PKP, musi być przyjęta przez KODGiK mieszczący się w PKP S.A. Oddział Gospodarowania Nieruchomościami w Katowicach Wydział Geodezji.
7. Geodezyjna inwentaryzacja powykonawcza potwierdzona przez Wydział Geodezji (zgodnie z pkt.5) jest niezbędnym dokumentem przy odbiorze końcowym robót.
8. O nie przystąpieniu do realizacji inwestor powiadamia pisemnie odpowiedni ZUDP.

Niniejsze uzgodnienie nie zwalnia jednostek projektowania od odpowiedzialności za sporządzony projekt, nie jest równoznaczne z pozwoleniem wstępu na teren kolejowy i jest ważne do dnia **19.01.2029r**. Uzgodnienie dotyczy wyłącznie zakresu robót prowadzonych na terenie kolejowym zamkniętym.

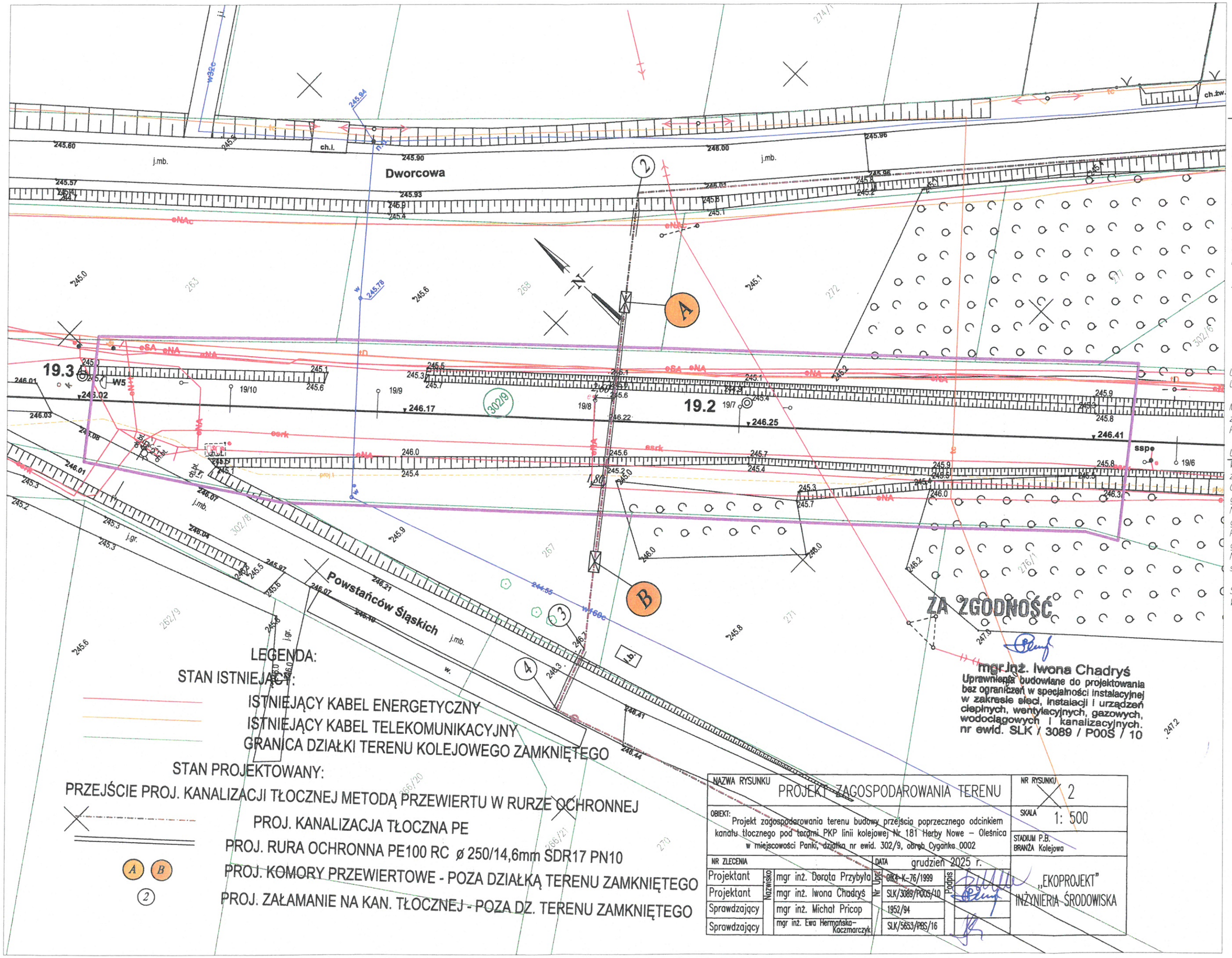

NAZWA RYSUNKU	PROJEKT ZAGOSPODAROWANIA TERENU	NR RYSUNKU	2
OBIEKT:	Projekt zagospodarowania terenu budowy przejścia poprzecznego odcinkiem kanału tłocznego pod torami PKP linii kolejowej Nr 181 Herby Nowe – Oleśnica w miejscowości Panki, działka nr ewid. 302/9, obręb Cyganka 0002	SKALA	1: 500
		STADIUM P.B. BRANŻA Kolejowa	
NR ZLECENIA		DATA	grudzień 2025 r.

	Nazwisko	Nr Upr.	Podpis
Projektant	mgr inż. Dorota Przybyła	OIK4-K-76/1999	
Projektant	mgr inż. Iwona Chadryś	SLK/3089/P00S/10	
Sprawdzający	mgr inż. Michał Pricop	1952/94	
Sprawdzający	mgr inż. Ewa Hermańska-Kaczmarczyk	SLK/5653/PBS/16	

„EKOPROJEKT" INŻYNIERIA ŚRODOWISKA

GEO-

MAPA DO CELÓW

skala

DER: KNKa2a.6321.99.2025

Linia nr **181 HERBY NOWE - OLEŚNICA**
Stacja : Panki
km: 19.140 - 19.300
Województwo: śląskie
Powiat: Kłobucki
Jedn. ewid.: Panki 240606_2
Obręb ewid.: Cyganka 0002
Działka PKP: 302/9

zakres opracowania:

działki terenu zamkniętego PKP:

Sekcje mapy: 6.144.27.23.2.1

Układ współrzędnych: 2000 strefa 6
Układ wysokości: Kronsztad 86

Mapę wykonano w skali 1:500 na poc znajdującej się w zasobie KODGiK w PODGiK w Kłobucku oraz bezpośredn

UWAGA!:
Wykazane na niniejszej mapie granice ew z wymaganą dokładnością.
Granice działek wniesiono z mapy e granic.
Niniejsza mapa może służyć do projekto granic nieruchomości.
Przedmiotem planowanej inwestycji nie są granic nieruchomości.
Niniejsza mapa do celów projektowyc służebności gruntowych.

Stan na dzień: 22.05.2025r.
Wykonawca:

P
Nie
UZGADNIANI
UZBROJEI
Załącznik do op
KZUD nr .....

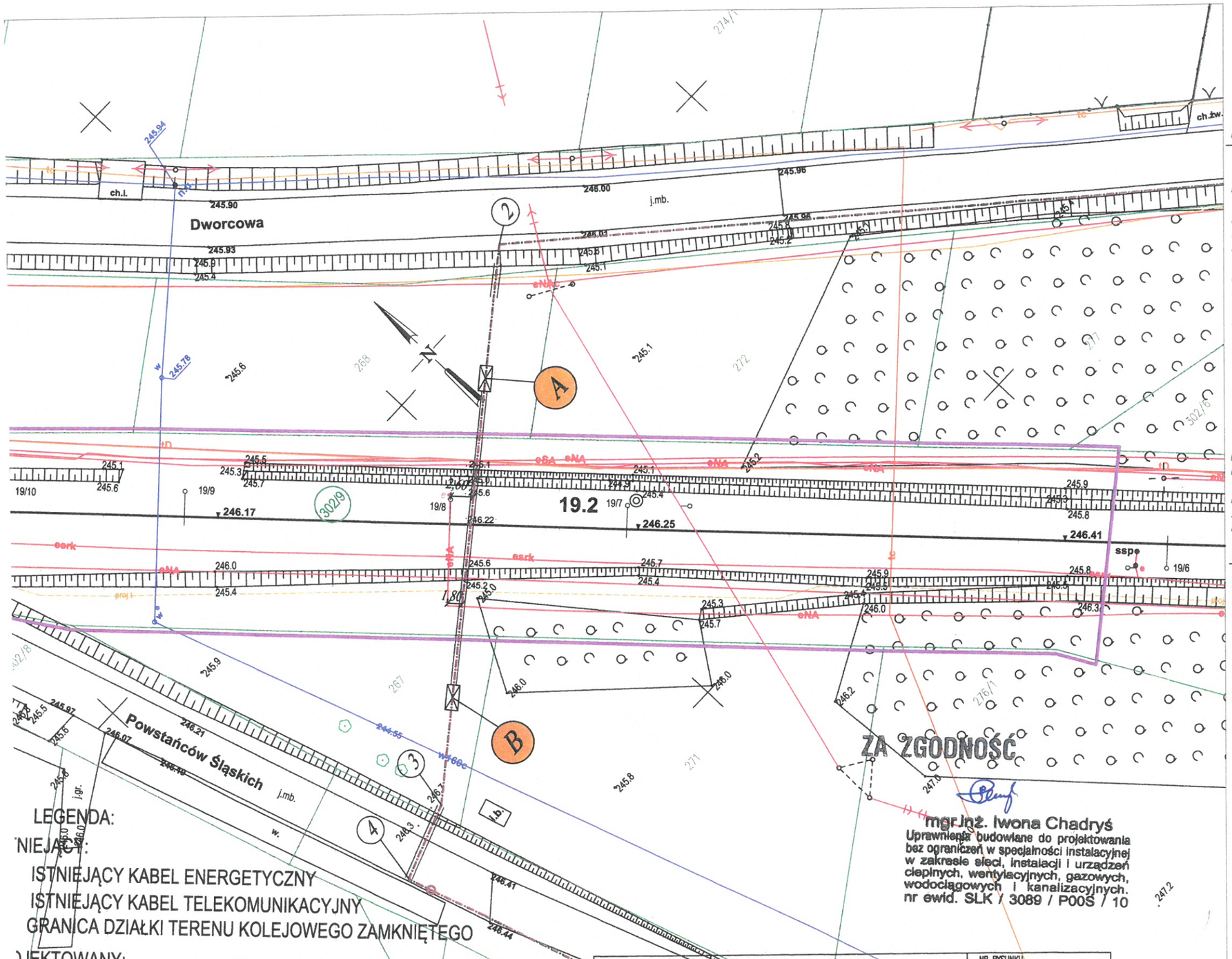

GEO-CAD

MAPA DO CELÓW PROJEKTOWYCH

skala 1:500

DER: KNKa2a.6321.99.2025

Linia nr **181 HERBY NOWE - OLEŚNICA**
Stacja : Panki
km: 19.140 - 19.300
Województwo: śląskie
Powiat: Kłobucki
Jedn. ewid.: Panki 240606_2
Obręb ewid.: Cyganka 0002
Działka PKP: 302/9

zakres opracowania:

działki terenu zamkniętego PKP: 302/9

Sekcje mapy: 6.144.27.23.2.1

Układ współrzędnych: 2000 strefa 6
Układ wysokości: Kronsztad 86

Mapę wykonano w skali 1:500 na podstawie numerycznej mapy sytuacyjno-wysokościowej znajdującej się w zasobie KODGiK w Katowicach, numerycznej mapy zasadniczej pozyskanej z PODGiK w Kłobucku oraz bezpośredniego pomiaru aktualizacyjnego.

UWAGA!:
Wykazane na niniejszej mapie granice ewidencyjne nie zostały wyznaczone w terenie i nie zostały określone z wymaganą dokładnością.
Granice działek wniesiono z mapy ewidencji gruntów i nie mają mocy dowodowej przy ustalaniu granic.
Niniejsza mapa może służyć do projektowania budynków sytuowanych w odległości większej niż 4 metry od granic nieruchomości.
Przedmiotem planowanej inwestycji nie są budynki usytuowane w odległości mniejszej niż 4 metry od granic nieruchomości.
Niniejsza mapa do celów projektowych została wykonana bez ustalenia obciążeń dotyczących służebności gruntowych.

Stan na dzień: 22.05.2025r.
Wykonawca:

Polskie Koleje Państwowe S.A.
Oddział Gospodarowania
Nieruchomościami w Katowicach
Wydział Geodezji
adres
tel. ..... ; fax .....
Linia : 181 Herby Nowe – Oleśnica
Woj. : śląskie
Gmina : Panki
Skala 1 : 500 : 1 : ~~1000~~ Sekcja : .....
Stałego
Usytuowania ~~prowizorycznego~~ przewodu kanalizacyjnego
na odcinku od 19,218 do 19,223
wykreślono do realizacji w Wydziale Geodezji. Przed rozpoczęciem robót należy wystąpić do jednostki geodezyjnej o wyznaczenie trasy przewodu w terenie.

miejscowość, dnia Katowice 20-07-2026r.

Polskie Koleje Państwowe S.A.
Oddział Gospodarowania
Nieruchomościami w Katowicach
Wydział Geodezji

UZGADNIANIE DOKUMENTACJI PROJEKTOWEJ SIECI UZBROJENIA TERENU ZAMKNIĘTEGO PKP S.A.
adres
Załącznik do opinii
KZUD nr 03/07/26

mgr inż. Iwona Chadryś
Uprawnienia budowlane do projektowania bez ograniczeń w specjalności instalacyjnej w zakresie sieci, instalacji i urządzeń cieplnych, wentylacyjnych, gazowych, wodociągowych i kanalizacyjnych.
nr ewid. SLK / 3089 / P00S / 10

LEGENDA:
ISTNIEJĄCY:
ISTNIEJĄCY KABEL ENERGETYCZNY
ISTNIEJĄCY KABEL TELEKOMUNIKACYJNY
GRANICA DZIAŁKI TERENU KOLEJOWEGO ZAMKNIĘTEGO
PROJEKTOWANY:
ZACJI TŁOCZNEJ METODĄ PRZEWIERTU W RURZE OCHRONNEJ
PROJ. KANALIZACJA TŁOCZNA PE
PROJ. RURA OCHRONNA PE100 RC ø 250/14,6mm SDR17 PN10
PROJ. KOMORY PRZEWIERTOWE - POZA DZIAŁKĄ TERENU ZAMKNIĘTEGO
PROJ. ZAŁAMANIE NA KAN. TŁOCZNEJ - POZA DZ. TERENU ZAMKNIĘTEGO

NAZWA RYSUNKU	PROJEKT ZAGOSPODAROWANIA TERENU	NR RYSUNKU	2
OBIEKT:	Projekt zagospodarowania terenu budowy przejścia poprzecznego odcinkiem kanału tłocznego pod torami PKP linii kolejowej Nr 181 Herby Nowe – Oleśnica w miejscowości Panki, działka nr ewid. 302/9, obręb Cyganka 0002	SKALA	1: 500
		STADIUM P.B. BRANŻA Kolejowa	
NR ZLECENIA	DATA grudzień 2025 r.		

	Nazwisko	Nr Upr.	Podpis
Projektant	mgr inż. Dorota Przybyła	OIK4-K-76/1999	
Projektant	mgr inż. Iwona Chadryś	SLK/3089/P00S/10	
Sprawdzający	mgr inż. Michał Pricop	1952/94	
Sprawdzający	mgr inż. Ewa Hermańska-Kaczmarczyk	SLK/5653/PBS/16	

„EKOPROJEKT"
INŻYNIERIA ŚRODOWISKA

mgr inż. DOROTA PRZYBYŁA
Uprawnienia budowlane do projektowania i kierowania robotami budowlanymi bez ograniczeń w specjalności linie, węzły i stacje kolejowe
nr OIK4-K-76/1999
SLK/BD/2232/02